



発行 ふれあいネットワーク



社会福祉法人

福山市社会福祉協議会

〒720-8512 福山市三吉町南二丁目11番22号
(福山すこやかセンター内)

電話 (084) 928-1330(代)

FAX (084) 928-1331

社協ホームページアドレス <https://www.f-shakyo.net>

題字デザインは松岡恵子さん

地域とのふれあいによって、子どもたちの“体験格差”を埋めていく

ケア・ラ・ケア 「care la care ふれあい食堂」 くり ほん こう だい 栗原 弘大 さん



<子ども食堂の活動を始めた経緯を教えてください。>

わたしたちの代表(右下由江)が、過去に子育てをしながら家族の介護も担う「ダブルケア」をしていたことから「自分と同じように、介護や子育てでしんどい思いをしている人たちを支えられる居場所を作りたい」と考え、子どもを対象に勉強や運動などを行う“スクール事業”を始めました。

その活動を続けていくうちに“子どもだけではなく、地域のだれもが交流できる居場所”になってほしいと思うようになり、現在の“ふれあい食堂”が始まりました。

<主な活動内容や、活動の中で「大切にしていること」を教えてください。>

医療法人慈生会 前原病院 歓多希とまとの家にて、毎週火曜日に開催しています。多世代の方が、あたたかいご飯を食べながら交流のできる食堂です。食事の内容は週替わりで、管理栄養士が考えた栄養バランスの良いメニューを提供しています。

子ども時代にたくさんの経験ができるかどうかは、家庭の事情によって差があります。そういった子ども時代の「体験格差」を少しでも埋めることができたらと思い、「子ども時代の体験」を大切に活動を行っています。例えば、長期休みの際には外で遊んだり、活動にご協力いただいている企業と連携して工場見学を行ったりなど、様々な体験イベントを開催しています。

<子どもたちの様子や、思い出に残るエピソードがあれば教えてください。>

はじめのうちは、食事のマナーをあまり知らない子や後片づけの苦手な子が多くいましたが、参加回数を重ねるうちに机を汚さなくなったり、自分から片づけてくれるようになった時は子どもたちの成長を感じました。

前回の開催日に、過去最多の50人以上の参加があったことが印象に残っています。活動にご協力いただいている企業を通じ初めて参加してくれた子や、これまで別の活動にだけ参加していた子がふれあい食堂にも来てくれるようになったりと、今までの活動がひとつに繋がってきたことを実感して嬉しかったです。

<最後に一言お願いします。>

「子ども食堂」というと、「こどものための居場所」とか「自分には関係ない」と思われている方も多いのではないかと感じています。“ふらっと立ち寄って少し話をして帰る”くらいの気持ちで気軽に参加でき、多世代の方が交流できる地域の居場所になれば嬉しいです。



@CARE.LA.CARE

日程の詳細・お問い合わせ先はこちら

問い合わせ先 地域共生社会推進課 電話(084)928-1333 FAX(084)928-1331

主な内容

- ・ 地域とのふれあいによって、子どもたちの“体験格差”を埋めていく
～「care la care(ケア・ラ・ケア)ふれあい食堂」の活動等をご紹介～ ……1
- ・ みんなで育てる、福山の『支え合いの木』 ……2・3
- ・ わたしたち生活支援コーディネーターが ……4・5
・ 住民主体の支え合い活動を推進します！
- ・ ご寄付・ご寄贈ありがとうございます
チャリティボックスにご協力をお願いします。 ……6
- ・ 善意の灯 他 ……7
- ・ 日本赤十字社会費(寄付金)へのご協力をお願いします。 ……8
ふれあいマーちゃん他

★文中の「社協」は、福山市社会福祉協議会の略称です。

みんなで育てる、福山の『支え合いの木』



最近見かけないけど、
あのお宅のおじいちゃん、
元気かな…



電球交換、自分なら
すぐできるのに。
困っている人がいるかも。

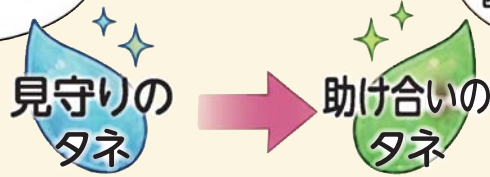

子どもたちが安心して
集まれる場所が、もっと
増えたらいいな。



もし災害が起きたら、
ご近所さんと
協力できるだろうか…



そのタネを、みんなで育てていくように支援するのが、
私たち福山市社会福祉協議会です。

私たちは地域福祉を応援しています

個人向けお片づけサービス

TASCAL
タスカル



お問い合わせは
LINE 公式アカウント



お家のお掃除

キッチン

水アカや油汚れもスッキリ



16,500円(税込)~

浴室・トイレ

水回りの気になる汚れに



16,500円(税込)~

エアコン

内部のカビやホコリをとって
隅々までピカピカに



11,000円(税込)~

粗大ゴミ回収

対象エリア：福山市内



詳しい内容は
こちらから



TASCAL

例えば、このくらいの量



軽トラック目安 **16,500円~**

※リサイクル家電には別途料金が必要です。

株式会社
かこ川商店 神辺町川南636-1

次回の発行は、7月下旬の予定です。



見て!あなたの応援で、こんなに大きな木になりました。

葉・花

- ⑦ ボランティアセンター
- ⑧ 福祉教育
- ⑨ 広報誌「ほほえみ」・福祉まつり

「やってみたい」人を育て、活動を多くの人に伝え、地域全体を元気にする活動

支え合いの木

大枝

- ④ 小地域福祉活動
- ⑤ 高める会・福祉会の活動支援
- ⑥ こどもの居場所支援

地域に安心の「枝」を広げ、顔の見える関係づくりや助け合いの仕組みをつくる

幹

③ 暮らしの相談窓口

暮らしの様々な悩みを受けとめ、解決への道筋を一緒に考える木の中心となる相談機能

果実

- ⑩ 見守りネットワーク
- ⑪ サロン活動支援
- ⑫ 日常生活支援活動推進
- ⑬ こども食堂運営支援
- ⑭ フードたすけあいネット
- ⑮ 災害ボランティアセンター

災害時や、判断能力に不安がある方の暮らしを守る成果・安心の果実

大地・根

- ① 会費・寄付金
- ② 赤い羽根共同募金

皆さまからの会費や寄付は木を支える大地そのもので全ての活動の源

2026年度も、この木を一緒に育ててください。

会員になって土を耕す

継続的な支援で活動の安定した土台づくりにご協力ください。

寄付で栄養をあげる

皆様からのご寄付で、木がもっと大きく育つための力をください。

ボランティアで枝葉を整える

あなたの時間とスキルで、活動を直接支える仲間になってください。

私たちは地域福祉を応援しています

<p>所有地の草刈り</p>	<p>お庭の草抜き</p>	<p>物置の撤去</p>	<p>お墓のお掃除</p>
<p>TASCALメニューはこの他にも!</p>			
<p>機密文書の処理</p>	<p>家屋の解体</p>	<p>日常生活のゴミ出し</p>	<p>お部屋の家具移動</p>

株式会社 かこ川商店 神辺町川南636-1

実生活で確認できる!

補聴器 レンタル

貸出を通して、適切な購入をサポートします

福山きこえ補聴器

ふいみみ

TEL.084-948-4133

福山市春日台1-23 営業時間/10:00~18:00

東部市民センターから北へ徒歩5分

定休日/木曜・日曜・祝日・第2第4土曜

わたしたち生活支援コーディネーターが 住民主体の支え合い活動を推進します!

一人暮らし世帯や何らかのお手伝いを必要とする高齢者が増えている中、住み慣れた地域で自分らしく暮らし続けるためのしくみ(地域包括ケアシステム)をつくる必要があります。

住民同士の見守りや居場所づくりなど地域内の支え合いをみんなで考え、みんなでつくりましょう。



たかお えりこ
①高尾 栄利子
②すこやかセンター
③福山市内全域

- ①生活支援コーディネーター名前
- ②在籍場所
- ③担当学区・地区
(統廃合前の学区・地区名で記載しています。)



えだひろ よしこ
①枝廣 佳子
②すこやかセンター
③東・南・桜丘・深津
西深津・旭・手城・千田
曙・新涯・箕島



はやかわ けいこ
①早川 景子
②すこやかセンター
③西・樹徳・久松台
明王台・霞・光



かみて けいこ
①上手 香陽子
②すこやかセンター
③泉・山手・熊野・瀬戸
赤坂・津之郷
多治米・川口・川口東



はたやま みゆき
①畑山 美由紀
②すこやかセンター
③鞆・走島・高島・水呑
横島・田島西部・田島東部
常石・千年・能登原・山南



あおの まい
①青野 麻衣
②東部事務所
③春日・日吉台・蔵王・坪生
幕山・大谷台・長浜・緑丘・伊勢丘
旭丘・引野・大津野・野々浜



かんばら すみえ
①神原 住枝
②松永事務所
③本郷・東村・今津・松永
柳津・神村・藤江・金江
高西



かしはら ふみこ
①柏原 章子
②新市事務所
③駅家・駅家西・駅家東
宜山・服部・有磨・福相
常金丸・戸手・新市・網引



とくなが しんじ
①徳永 真仁
②神辺事務所
③湯田・中条・道上・御幸
山野・広瀬・加茂・神辺
御野・竹尋

私たちは地域福祉を応援しています

株式会社QOLサービス 様

老人ホーム・介護施設紹介サービス

としおとすみこ

その不安、私たちに相談ください!

- 老人ホームってどうやって探すの?
- 1人で見学に行くのは不安...

ご安心ください!
ご本人やご家族とお話をお聞きし、
見学調整や見学同行もいたします。

相談・見学すべて無料です!

株式会社 QOLサービス 担当 坂本
084-971-7252 070-2420-7942

あなたとご家族の
かかりつけ薬局

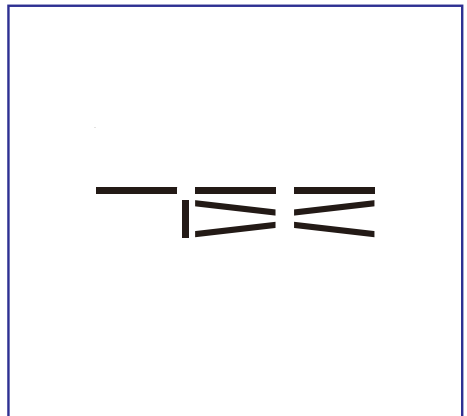

ファーマシ薬局

★文中の「社協」は、福山市社会福祉協議会の略称です。

生活支援コーディネーターが『あったらええなあ』の支え合い活動をお手伝い!!

歩いて行けるところに
気軽に**集まれる場所**が
あったらええなあ



集いの場ができそうな場所を
一緒に探してみませんか

たとえば



運転免許を返納しても
安心して**買い物等**が
できる仕組みが
あったらええなあ



買い物等ができるように
考えてみませんか

他にも

★「**地域資源の見える化**」として、
集いの場やちょっとした困りごとを
解決するグループを冊子や
社協公式SNSで情報発信!

★地域へ足を運んで住民さんの
困りごとを把握。

困りごとの解決のために、
事業所や関係先をつなぎます!

★地域の住民さん同士の顔の**見える
関係づくり**をお手伝い!

若い人が集いの場の**てご**を
してくれる**きっかけ**が
あったらええなあ



ボランティア募集の講座を
開いてみませんか

認知症の人が増えてきたけ、
見守りについて**地域で話し合う場**が
あったらええなあ



みんなで認知症の理解を
深めませんか



生活支援コーディネーターは“地域の相談窓口”です

ご相談・お問い合わせ

福山市社会福祉協議会 地域共生社会推進課 (多機関協働担当)
☎084-928-1299・☎084-928-1331

福山市社会福祉協議会 新市事務所
☎0847-52-5115・☎0847-40-3143

福山市社会福祉協議会 松永事務所
☎084-930-4110・☎084-930-4192

福山市社会福祉協議会 神辺事務所
☎084-963-3366・☎084-960-0086

福山市社会福祉協議会 東部事務所
☎084-948-0766・☎084-948-0769

地域資源の見える化
生活支援コーディネーターの
情報発信はコチラ!

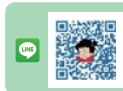

私たちは地域福祉を応援しています



SHIRAYURI

共生のトータルケアサポート

白ゆりグループ

白ゆりでは様々なニーズに対応できる
介護保険・老人福祉・児童福祉・養成講座
のトータルサポートを行っている企業です

株式会社 白ゆり 代表取締役 木頃 敦
福山市神辺町川北976-3 TEL084-960-3458

goot は未来進行形

各種はんだこて・熱工具・学校教材



太洋電機産業株式会社

福山市山手町2丁目16番8号
http://www.goot.co.jp/

医療法人辰川会 山陽病院

内科・外科・整形外科・泌尿器科・リハビリテーション科

認知症サポート医による

もの忘れ外来 完全予約制

	月	火	水	木	金	土
9:00~13:00			●			●
14:00~17:30			●		●	

このような症状でお困りではないですか?

- 最近物忘れが多くなってきた
 - 言葉がなんだか出にくくなった
 - 前よりイライラするようになった
 - 何もやりたくない・落ち込むようになった
- ➡ “認知症” かもしれません。(1人で悩まず、一度ご相談ください!)

経験豊かな医師が詳細かつ正確な認知症診断を行います。

福山市野上町 2-8-2

☎084-923-1133

**ご寄付・ご寄贈
ありがとうございます
ございます**

アイラブ福山支援同好会 様

4月19日にとおり町交流館(笠岡町)で「子ども食堂支援チャリティー春のうた会」を開催し、その収益をお寄せいただきました。



大樹生命保険株式会社 福山支社 様

子ども食堂の活動に活用していたきたいと「フードたすけあいネット」にご寄付をお寄せいただきました。

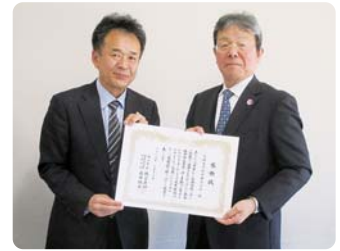

株式会社 パナソニック 福山 様

継続的に食料品等のご寄贈をいただいております。ご支援ありがとうございます。



JA福山市神辺地域女性部 様

昨年引き続き食料品やリングプル等をご寄贈いただきました。



福山地区労働者福祉協議会 様

4月29日に開催された「東部地域メーデー」で、フードドライブの取り組みを行い、食料品等をご寄贈いただきました。併せて、フードたすけあいネットにご寄付をいただきました。



チャリティボックスにご協力をお願いします。

社協では、市内の店舗・団体・社協各事務所に“チャリティボックス”を設置させていただいております。

このボックスにお寄せいただいた寄付金は、私たちの街の福祉活動に役立ってます。皆様の温かいご支援をお待ちしております。

2025年度実績 116,686円 ありがとうございます



ご連絡ください

チャリティボックスの設置にご協力いただける店舗・団体のみなさまを募集中です!

問い合わせ先

総務課
電話(084) 928-1330
FAX(084) 928-1331

協力店舗・団体

- ・アリストめまぐま 自由市場(沼隈町)
- ・アリストめまぐま レストランTOCO×2(沼隈町)
- ・アリストめまぐま そば処めまぐま(沼隈町)
- ・うつみ市民交流センター 温浴プール(内海町)
- ・食辛房 駅家店(駅家町)
- ・食辛房 沖野上店(沖野上町)
- ・食辛房 サファ福山店(瀬戸町)
- ・新市郵便局(新市町)
- ・多治米交流館(多治米町)
- ・東部図書館(伊勢丘)
- ・中村司法書士事務所(西深津町)
- ・沼隈図書館(沼隈町)
- ・福山市農業協同組合(花園町)
- ・福山市老人福祉センター紫雲荘(加茂町)
- ・福山東ライオンズクラブ(三之丸町)
- ・福山南ライオンズクラブ(三之丸町)
- ・福山平成ライオンズクラブ(大門町)
- ・湯田学区の福祉を高める会(神辺町)
- ・楽LAC(城見町)
- ・スワンペーカリー沼隈店(沼隈町)
- ・福山市神辺老人福祉センター(神辺町)

私たちは地域福祉を応援しています

医療用ガス・医療用機器の販売



福山市箕沖町105-3
☎(084)953-5252

働きながら社会福祉士

2027年4月入学・スタートの学科です **を目指すなら**

社会福祉学科 通信課程 1年6カ月

教育訓練給付制度対象講座
最大 80% 給付が可能

★まずは検索もしくは、お電話で 福山 通信 社福

TEL:084-931-6857



第38回社会福祉士
国家試験合格率
新卒 **85.7%**
(全国平均 60.7%)

学校法人 穴吹学園
穴吹国際みらい専門学校
社会福祉士一般養成施設 (担当: 西岡)

沼隈病院

福山市沼隈町中山南469-3 ☎084-988-1888
沼隈病院 歯科(予約制) ☎084-980-8241

寄付金・会費・地域福祉活動協力金 ご協力ありがとうございました。



謝意を表して寄付者のご住所・お名前を紹介します。敬称は略させていただきます。
[社協への寄付金・特別会費は、所得税法の寄付金控除または税額控除が受けられます。]

善意の灯

香典返しのご寄付(2026年3月)

南手城町:(故)松岡貞子

一般のご寄付(2026年3月)

芦田町:神田道明、木村 勝 坪生町:妹尾弘幸 ■音楽会(てらこや) ■クリーン青葉会 ■ほっとネット ■新市地区年金協会 匿名:22件

フードたすけあいネットのご寄付(2026年3月)

■大樹生命保険(株)福山支社

◆2025年4月1日~2026年3月31日 総件数 149件

〈内訳〉香典返し 29件

一般寄付(退職お礼のご寄付を含む) 106件

フードたすけあいネット 14件 総金額 4,886,580円

香典返しのご寄付(2026年4月)

春日町:(故)橋本博行 匿名:1件

一般のご寄付(2026年4月)

坪生町:妹尾弘幸 ■アマバラ神辺店 ■あみばらんど福山店 ■NPO法人福山みずほ断酒会 ■下竹田宇気持神社(荒神様) ■安井地区年金協会 匿名:3件

フードたすけあいネットのご寄付(2026年4月)

西新涯町:(故)福田嗣裕 ■アイラブ福山支援同好会 匿名:1件

◆2026年4月1日~2026年4月30日 総件数 14件

〈内訳〉香典返し 2件

一般寄付(退職お礼のご寄付を含む) 9件

フードたすけあいネット 3件 総金額 2,757,973円

社協特別会員(2026年3月)加入件数 23件・25口

加茂町:過田 悟 新涯町:藤村敬子、藤村知史 多治米町:田口繁則 田尻町:來山明彦 御門町:早川景子 御幸町:三上潤司 三吉町:畑山美由紀 若松町:加藤啓介 井原市:石井瑞奈 〈福祉を高める会〉千年学区 〈ボランティアの会〉幕山学区 〈ボランティアグループ〉福祉ボランティアふれあいの会、福山市赤十字奉仕団 〈施設・団体〉エクセル輛の浦、「小さな親切」運動福山支部、(特非)ほんまち平安の家、(社福)東光会 〈企業等〉(株)一瓢組、(株)サカイ 匿名:3件

社協賛助会員(2026年3月)加入件数 5件・7口

社協特別会員(2026年4月)加入件数 34件・36口

駅家町:藤井徹太 北吉津町:浅野真衣、浅野昌広 新市町:柏原章子、児玉文男、松本東治 瀬戸町:栗本順三、栗本博子 大門町:亀山剛二 田尻町:土屋愛子、土屋明子、土屋充宏 西町:高橋正憲 松永町:唐川希代美、唐川幸治 丸之内:高橋和男 南松永町:河野成典、河野 剛 水呑向丘:橋本功子、橋本哲之御幸町:浅野茂子 <福祉を高める会>伊勢丘学区、大谷台学区<ボランティアの会>大津野学区 <ボランティアグループ>布の絵本きしゃぼんぽ <施設・団体>広島県東部地区里親連合会匿名:8件

社協賛助会員(2026年4月)加入件数 4件・41口

地域福祉活動協力金(2026年3月)

東:本町 旭:宝町むつみ会 長浜:日通 久松台:久松台

◆2025年4月1日~2026年3月31日

総件数 891件 総金額 8,053,590円

※自治会・町内会は略して掲載させていただきました。

地域の支え合い・助け合い活動の資金として活用します!

社協では、皆様からお寄せいただきました「リングプル」「古切手」「使用済・未使用のテレホンカード」等は買取業者に売却し、その収益を福祉活動に活用しています。

ありがとうございました

2025年度実績



リングプル 86,573円



古切手等 47,400円

問い合わせ先 地域共生社会推進課 電話(084)928-1333 FAX(084)928-1331

『フードたすけあいネット』に引き続きご協力お願いします!

日々の食事に困っている方の支援を目的に、社協では、家庭で眠っている食料品や日用品をご提供いただき、必要とされている方々に配布する『フードたすけあいネット』に取り組んでいます。ご提供いただける食料品・日用品がありましたら、引き続きご協力お願いします。

支援・ご寄付の件数

	2026年3月	2025年度実績
支援	39件	504件
ご寄付	18件	260件

問い合わせ先 地域共生社会推進課 電話(084)928-1333 FAX(084)928-1331

私たちは地域福祉を応援しています

個人様向け 毎日お届け/宅配弁当

手作り冷蔵 福はうち御膳

5日間コース(月~金) 2,700円(税込) 1,540円(税込)

2食以上ご注文の場合 1,520円(税込) 100円引き!

5日間コース(月~金) 2,600円(税込) 調理いらずですぐ食べられる

高齢者施設様・障がい者施設様向け

お食事の困りごとは「ヨシケイキッチン!」におまかせください。

手作りおかず 無料試食 実施中

朝・昼・夕の3食で(1人あたり) 710円(税込)

やわらか食も仲間入りました。

詳しくはこちら⇒

生もみじ

もみじ饅頭を超えた、広島新銘菓

にしき堂

YOSH!KE! お問い合わせ・ご注文はフリーダイヤル 0120-31-4545

日本赤十字社会費(寄付金)へのご協力をお願いします。

日本赤十字社では、赤十字の創始者アンリー・デュナンの誕生月である5月を「赤十字運動月間」とし、全国各地でキャンペーンを展開しています。この運動月間を中心に赤十字奉仕団、町内会、自治会などを通じて、活動資金のご協力をお願いしています。

赤十字社が行う、災害時の被災者救護、救急法講習会、防災・減災の普及(活動)やボランティアの育成などのさまざまな活動は、みなさまの日本赤十字社会費(ご寄付)に支えられています。

みなさまの温かいご理解とご協力をお願いいたします。

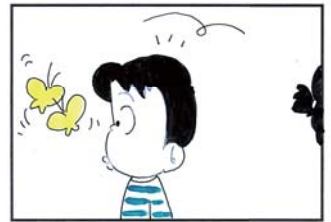
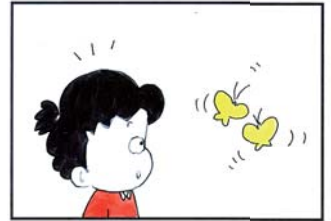

2025年度実績 19,901,596円 ありがとうございました



申込・問い合わせ先 **日本赤十字社広島県支部 福山市地区(事務局:社協 総務課)**
電話(084)928-1330 FAX(084)928-1331

「無印良品ゆめタウン福山」様から食料品(フードドライブ)をご寄贈いただきました!

「無印良品ゆめタウン福山」様では、家庭で使いきれない食料品を集めて、生活に困窮されている家庭などに提供するフードドライブの活動を行っています。

ご寄贈いただきました食料品は、社協で取り組んでいる「フードたすけあいネット」で、活用させていただいています。継続した取り組みに感謝いたします。

引き続き「無印良品ゆめタウン福山」様での取り組みにご協力をお願いします。



問い合わせ先 **地域共生社会推進課** 電話(084)928-1346 FAX(084)928-1331

私たちは地域福祉を応援しています

給排水衛生冷暖房設備設計施工

馬場工業株式会社

福山市川口町1丁目12-36
TEL084-953-5570 FAX084-954-4086
mail s-bbk@mvc.biglobe.ne.jp

介護用品専門店 **ほるかぜ**

資源をつなぐ。地域とはぐくむ。
Kakogawa

社協ホームページへの広告を募集しています。充実したホームページ運営を図りたいと思いますので、ご協力のほどよろしく申し上げます。詳しくは、ホームページ(トップ画面下段「バナー広告募集」)をご覧ください。